Gütesiegel Heimatdorf

Am 22. Juli 2021 besichtigte eine Kommission im Rahmen des Wettbewerbs Gütesiegel Heimatdorf unseren Ort. Vielen Dank an die Begleiter, die jeweils nur zu zweit den Gästen die wichtigsten Punkte zeigen und unser Dorf vorstellen konnten. Das Ergebnis wird im September bzw. Oktober bekanntgegeben.

DRÜCKEN SIE DIE DAUMEN!

Ferienprogramm 2021

Wir sind froh und glücklich darüber, dass es wieder gelungen ist ein attraktives Ferienprogramm auf die Beine zu stellen, nachdem die Kinder und Jugendlichen sehr viel Verzicht üben mussten und Treffen mit Freunden und Gleichgesinnten kaum möglich waren.

Wir danken allen Vereinen und Einzelpersonen für das große Engagement und für die Vielfalt der angebotenen Kurse. Den Kindern und Jugendlichen viel Freude beim Mitmachen!

25 Jahre Erdgas in Ellgau

Im Jahr 1996 wurde die Gemeinde Ellgau an die Versorgung von Erdgas Schwaben angeschlossen.
Seitdem wurden abschnittsweise viele Straßenzüge angebunden. Es gibt ein 6,5 km langes Ortsverbindungsnetz mit 86 Hausanschlüssen. Weitere 117 Häuser liegen an einer berohrten Leitung und könnten jederzeit angeschlossen werden.
Erdgas Schwaben gewährt einen Zuschuss von 1.500 Euro, wenn Sie Ihre Heizung auf Gas umstellen.
Vom 21.07.2021 bis 31.12.2021 gibt es einen extra Jubiläumsbonus von 200,-- Euro bei Anschluss an bestehender Leitung.
Bei Interesse informieren Sie sich bitte bei Erdgas Schwaben Tel. 0821/9002-0.
Im Juli 2021 fand im Rahmen einer Gemeinderatssitzung eine kleine Jubiläumsfeier statt. Erdgas Schwaben spendierte zusätzlich einen Gutschein für eine Aufführung des Eukitea-Theaters an unserer Grundschule.

Foto: Erdgas Schwaben

Kanaluntersuchung

Die Gemeinde beauftragte die Firma Steinbacher Consult eine Kanalzustandserfassung mittels Kamerabefahrung durchzuführen und ein bauliches Sanierungskonzept zu erstellen. Die Befahrung führt durch die Hauptkanäle in den Straßen und in alle Abzweigungen zu den Hausanschlüssen bis zum gemeindeeigenen Revisionsschacht. Dahinter sind Sie als Eigentümer verpflichtet, dafür zu sorgen, dass die Abwasserleitungen dicht sind und kein Grundwasser eindringen kann.
Sie können sich an den gemeindlichen Auftrag anschließen und relativ kostengünstig Ihre Hausanschlussleitung kontrollieren lassen. Dazu bekommen Sie zu gegebener Zeit ein Pauschalangebot. Sollten Sie Ihren Kanal nicht zeitgleich untersuchen lassen und es besteht der Verdacht auf Undichtigkeit, werden Sie aufgefordert die Untersuchung unverzüglich zu veranlassen, was zu Mehrkosten aufgrund eigener Anfahrt etc. führen wird. Wir werden Sie rechtzeitig über den Fortgang der Maßnahme informieren.

Gemeinde Ellgau
Hauptstraße 25
86679 Ellgau

Telefon: 08273 / 91890
Telefax: 08273 / 91891
Mobil: 0175 / 7292041

E-Mail: info@ellgau.de
Web: www.ellgau.de

Bürozeiten:
donnerstags von
15.00 bis 19.00 Uhr

MITTEILUNGSBLATT
DER GEMEINDE ELLGAU

Ausgabe 02
August 2021

Amtsstunden

Das Rathaus ist donnerstags von 15.00 bis 19.00 Uhr wieder für die Bürgerinnen und Bürger geöffnet. Versuchen Sie dennoch so viel wie möglich telefonisch zu erledigen, damit unnötige Kontakte vermieden werden.
Die Verwaltungsgemeinschaft Nordendorf steht für Ihre Anliegen nach telefonischer Terminvereinbarung bereit. Tel. 08273 / 9998-0.
Sie können auch per E-Mail Kontakt aufnehmen: info@vg-nordendorf.de oder Sie besuchen die Homepage www.vg-nordendorf.de

Termine

10.09.2021 | 19.30 Uhr
Jahreshauptversammlung OGV Mehrzweckhalle
18.09.2021 | 14–15 Uhr
Problemabfallsammlung in Nordendorf, Bauhof, An der Schmutterbrücke 1
18.09.2021 | 19.00 Uhr
Jahreshauptversammlung TSV Sportheim
02.10.2021
Altpapiersammlung TSV
03.10.2021
Fischereiverein Steckerlfischverkauf nach Vorbestellung

Stellenausschreibung

Die Verwaltungsgemeinschaft Nordendorf sucht zum nächstmöglichen Zeitpunkt eine/n Sachbearbeiter/in (m/w/d) für den kommunalen Tiebau. Die nähere Stellenbeschreibung finden Sie auf www.vg-nordendorf.de. Die Bewerbungsfrist endet am 22.08.2021.

Stadtradeln 2021

Ellgau belegte beim STADTRADELN 2021 von 25 teilnehmenden Städten und Gemeinden des Landkreises den 8. Platz. Insgesamt gingen 155 aktive Radelnde an den Start und sammelten in 12 Teams 31.953 km, womit rechnerisch fünf Tonnen CO^2-Ausstoß vermieden werden konnten.
Bei den erradelten Kilometern pro Einwohner ist Ellgau mit 27,33 km absoluter Spitzenreiter.
Im Parlamentarierranking belegte die Gemeinde den vierten Platz. Allen Teilnehmern sage ich ein herzliches Dankeschön fürs Mitmachen und auf ein Neues im nächsten Jahr!
Die Preisverteilung STADTRADELN findet am 3. September 2021 um 18 Uhr im Schulhof statt. Die besten jeder Gruppe bekommen einen Preis, ebenso alle Kinder, die mitgemacht haben und zur Preisverteilung kommen.

Alle Teilnehmer sind herzlich eingeladen.

Liebe Bürgerinnen und Bürger,

die Zeit vergeht wie im Flug und wir befinden uns bereits im zweiten Jahr mit Corona-Einschränkungen.

Die Vereine können ihre Veranstaltungen, die sie zur Stabilisierung der finanziellen Lage dringend brauchen, immer noch nicht in gewohnter Weise abhalten.

Schaut man sich die Nachrichten an, können wir uns glücklich schätzen, dass wir von schweren Unwettern und Überschwemmungen verschont blieben. Auch wenn uns das Wetter in diesem Jahr nicht verwöhnt, sollten wir rundum zufrieden sein.

Ich möchte Ihnen einen schönen und entspannten Urlaub und den Kindern abwechslungsreiche Ferien wünschen, damit im Herbst wieder alle mit neuen Kräften ihren Aufgaben nachgehen können.

Ihre Bürgermeisterin

Christine Gumpp

Foto: LRA Christian Pitz

Neuer Platz für den Defibrillator

Für den Defibrillator, der am ehemaligen Raiffeisengebäude angebracht war, wurde ein neuer Platz gesucht und gefunden. Er steht jetzt links neben dem Bushalteschild am Rathaus. Machen Sie sich bei einem Spaziergang ein genaues Bild vom Standort, damit Sie im Ernstfall schnell zugreifen und Leben retten können. Liebe Eltern, erklären Sie Ihren Kindern die Bedeutung und Wichtigkeit des Defibrillators, damit nicht durch Unwissenheit und Unfug die Einsatzbereitschaft des Gerätes gefährdet wird.

Pfarrer Lampart verstorben

Am 1. Juli 2021 verstarb im Alter von 92 Jahren unser ehemaliger Pfarrer Hermann Josef Lampart, der während seiner zwölfjährigen Wirkungszeit in Ellgau für den Bau der neuen Kirche St. Ulrich verantwortlich zeichnete.
Die politische Gemeinde Ellgau ernannte Pfarrer Hermann Josef Lampart im November 2019 beim 25-jährigen Weihejubiläum des Gotteshauses aus tiefer Dankbarkeit zu ihrem Ehrenbürger.
Auf seinen Wunsch wurde er in Ellgau begraben. Die Gemeinde Ellgau wird ihm ein ehrendes Gedenken bewahren.

Ernennung zum Altbürgermeister

Der Gemeinderat beschloss in seiner Sitzung vom 21.10.2020 Herrn Manfred Schafnitzel zum Altbürgermeister der Gemeinde Ellgau zu ernennen. Dieser Ehrentitel wird ihm in Anerkennung seiner Verdienste und seiner überaus langen Amtszeit verliehen. Die Gemeinde ist ihm äußerst dankbar für die während seines Wirkens erreichte positive Entwicklung der Gemeinde Ellgau mit großartigen Baumaßnahmen und zielgerichteter Zukunftsplanung zum Wohle der Bevölkerung.

Lieber Manfred vielen herzlichen Dank für all dein Wirken, für deine Zielstrebigkeit, für deine Ideen, für deinen Langmut und dein Durchhaltevermögen!

Die Urkunde, Glückwünsche und ein Geschenk wurden ihm im Rahmen einer kleinen Feierstunde im Rathaus überreicht.

HERZLICHEN GLÜCKWUNSCH!

Kommunale Dankurkunde für Rudolf Wenninger

Rudolf Wenninger war 18 Jahre lang Mitglied des Gemeinderates, setzte sich für kommunale Belange ein und trug wichtige Entscheidungen für seine Heimatgemeinde mit. Im Rahmen der Dorferneuerung wirkte er viele Jahre als Sprecher des Arbeitskreises Natur-Ökologie. Für seine Verdienste wurde er vom Staatsminister des Innern, für Sport und Integration Joachim Herrmann mit der Kommunalen Dankurkunde des Freistaates Bayern ausgezeichnet. Die Urkunde überreichte Landrat Martin Sailer während einer Feierstunde im Landratsamt.

Auch sein handwerkliches Geschick stellt Rudolf Wenninger immer wieder zur Verfügung - oft auch unentgeltlich - um die Gemeinde zu unterstützen. Die Gemeinde Ellgau dankt ihm sehr herzlich dafür.

Lieber Rudi, DANKESCHÖN!

Foto: LRA Julia Pietsch

Einweihung Feuerwehrhaus

Nach erfolgtem Umbau ist die Freiwillige Feuerwehr seit einiger Zeit startklar im neuen Haus untergebracht. Die Einweihung des neuen Gebäudes findet am 17. Oktober 2021 statt. Je nach Inzidenzzahlen wird im kleineren oder größeren Rahmen gefeiert werden. Der Tag startet um 8.30 Uhr mit einem Gottesdienst in St. Ulrich und geht weiter mit einer Feierstunde und der Segnung des Hauses. Je nachdem, was die Vorschriften zulassen, werden noch Einladungen zu diesem Anlass verteilt.

Kindergartenerweiterung

In der zweiten August-Hälfte beginnen die Bauarbeiten zur Erweiterung des Kindergartens. Die Aufstellung von Bauzaun und Baukran macht die Nutzung der meisten Parkplätze rund um den Kindergarten unmöglich. Es verbleiben nur wenige Plätze, die von
Montag bis Freitag zwischen 7.00 Uhr und 15.00 Uhr ausschließlich für die Kindergartennutzung
zur Verfügung stehen müssen. Wir bitten die Eltern, Großeltern etc. der Kindergartenkinder diese Plätze oder die Parkplätze am Gasthaus zum Floß zu benutzen und keinesfalls auf der Straße zu parken.

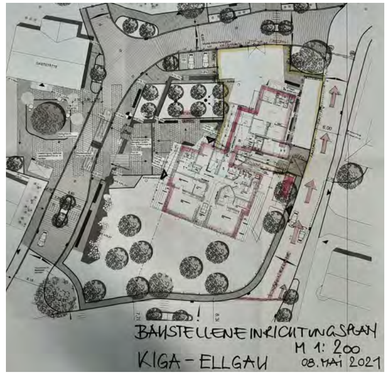

Die gesamte Baumaßnahme wird bis Ende Juni 2022 dauern. Je nach Baufortschritt werden manche Parkplätze bereits früher wieder zur Verfügung stehen. Wir bitten Sie um Verständnis für diese Behinderungen, die wir zum Wohle der Kinder auf uns nehmen müssen.

Das Teilstück der Bachstraße entlang der Baustelle wird während der Bauzeit zur Einbahnstraße umfunktioniert.

Kindergartenbetrieb

Unser Kindergarten Pusteblume startet im September mit folgenden Gruppen ins neue Kindergartenjahr:

Gelbe Gruppe:	22 Kinder
Rote Gruppe:	19 Kinder
Grüne Gruppe:	18 Kinder
Orange Gruppe:	10 Kinder

Somit sind alle Plätze belegt und keine weiteren Anmeldungen mehr möglich.

Grundschule

Im Schulhaus werden in den Sommerferien beide Klassenzimmer des Obergeschosses mit Schallschutzdecken ausgestattet. Voraussichtliche Kosten 13.800 Euro plus Malerarbeiten, plus Reinigung.
Für die Ausstattung der vier Klassenräume mit stationären raumlufttechnischen Anlagen wird zunächst ein Fachplaner hinzugezogen, um die Machbarkeit zu prüfen.

Obstversteigerung

Obst zum Selbsternten wird versteigert am Samstag, 18.09.2021. Treffpunkt 10 Uhr am Gasthaus zum Floß.

Baugebiet Vogtgarten III

Die Bauarbeiten im Neubaugebiet gehen planmäßig voran. Kanal und Wasser sind bereits verlegt, im Sommer folgen Erdgas und Strom, bevor der Straßenbau weitergeführt wird.

Für die insgesamt über 180 interessierten Bauplatzwerber läuft derzeit die Bewerbungsphase. Ende September werden neun Plätze nach Punktesystem und zum Quadratmeterpreis von 170 Euro vergeben.

Die restlichen Baugrundstücke stehen in den nächsten Jahren zum Verkauf an.

Bundestagswahl im September

Die Bundestagswahl findet am Sonntag, 26. September 2021 statt.

Das Wahllokal befindet sich im Rathaus, Hauptstraße 25 und ist zwischen 8 und 18 Uhr barrierefrei zu erreichen.

Alternativ können Sie Ihre Stimme auch per Briefwahl abgeben. Dafür warten Sie bitte die Wahlbenachrichtigungskarten ab und folgen den Anweisungen darauf.